

PŮDORYS  
M 1 : 10

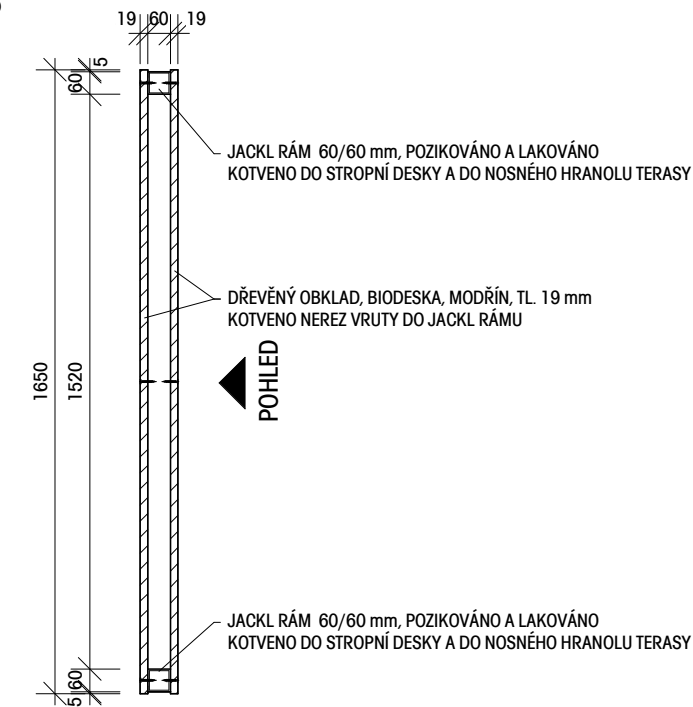

POHLED  
M 1 : 50

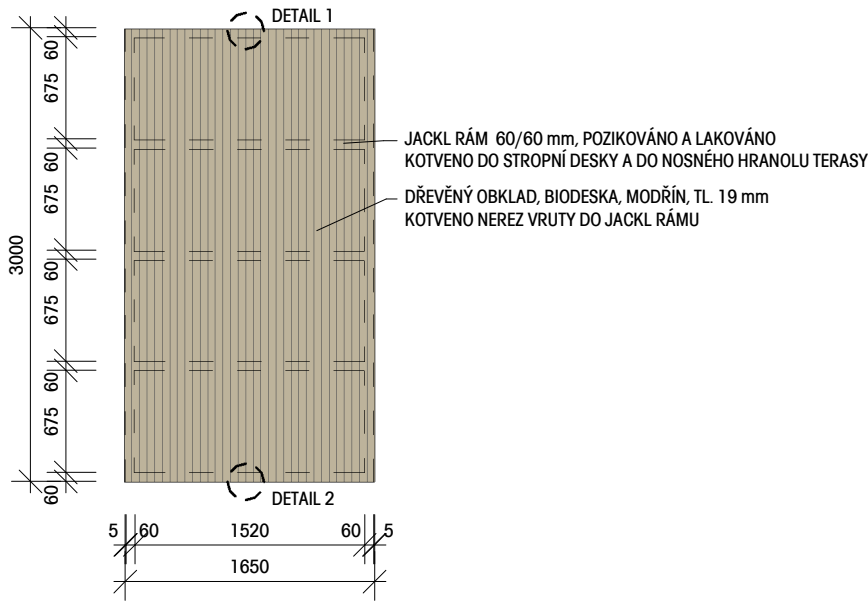

DETAIL 1  
M 1 : 10

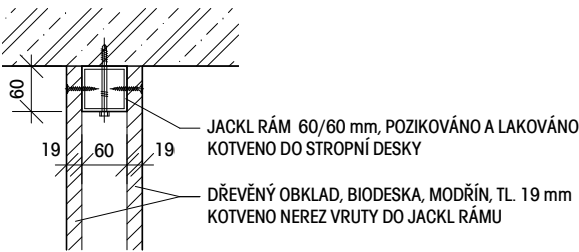

DETAIL 2  
M 1 : 10

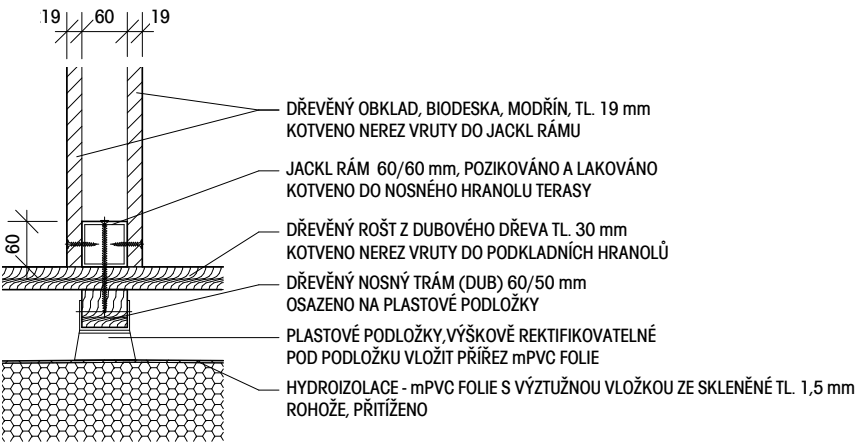

POZNÁMKA

- ROZMĚRY A VÝŠKY NUTNO PŘIZPŮSOBIT ÚDAJŮM ZJIŠTĚNÝM NA STAVENIŠTI
- NUTNO ZPRACOVAT PODROBNOU VÝROBNÍ A DÍLENSKOU DOKUMNETACE
- SPOJE DŘEVĚNÝCH A OCELOVÝCH PRVKŮ NUTNO ŘEŠIT DÍLENSKOU DOKUMENTACÍ DODAVATELE

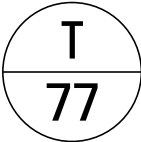

S-JTSK / Bpv  
0,000 = 248,520 m n.m.

Zodpovědný projektant :		Vedoucí projektu :		Hlavní inženýr projektu :		Zpracoval / kreslil :	
Ing. Roman Koplík Brněnská 28, 664 51 Šlapanice		ČTYŘSTĚN s.r.o. Ing. arch. Tomáš Págo Husova 355/13, 602 00 Brno		Ing. Roman Koplík Brněnská 28, 664 51 Šlapanice		Ing. Roman Koplík	
e-mail. rkoplik@centrum.cz tel. 725 128 181		e-mail. pago@ctyrsten.eu tel. 603 185 481		e-mail. rkoplik@centrum.cz tel. 725 128 181		Kontroloval :  Ing. arch. Tomáš Págo	

název stavby :				
Novostavba dětského hospice Dům pro Julii				
místo stavby :				
k.ú. Sadová [611565] č.parc. 27/1				
objednatel :				
Dům pro Julii, z. ú. Ečerova 14, 635 00 Brno				Autorizace:

stupeň PD	DPS - dokumentace pro provedení stavby	zakázka č.	19_014
datum	02/2021	formátů A4	
část projektové dokumentace :		měřítko	1 : 10, 1 : 50
D - DOKUMENTACE STAVEBNÍHO OBJEKTU		výkres č.	paré č.
stavební objekt :		D.124	
SO 01 - DĚTSKÝ HOSPIC			
název výkresu :			
DETAIL B - DŘEVĚNÁ ZÁSTĚNA (TYPICKÝ DETAIL)			